A LA SIN RUMBO!...

CORRIDO

Música y Letra de

Gino Briano y Alejandro Dellarolle

Propiedad de los autores

Industria Argentina

Registrada conforme a la

Ley 11.723

Gornatti Hnos.
EDITORES * IMPRESORES
EL SALVADOR 6071-73 * B. AIRES

Precio $ 0.50

Imp. 30 | 3 | 1942

A LA SIN RUMBO

CORRIDO

Letra y música de:
Gino Briano y Alejandro Dellarolle

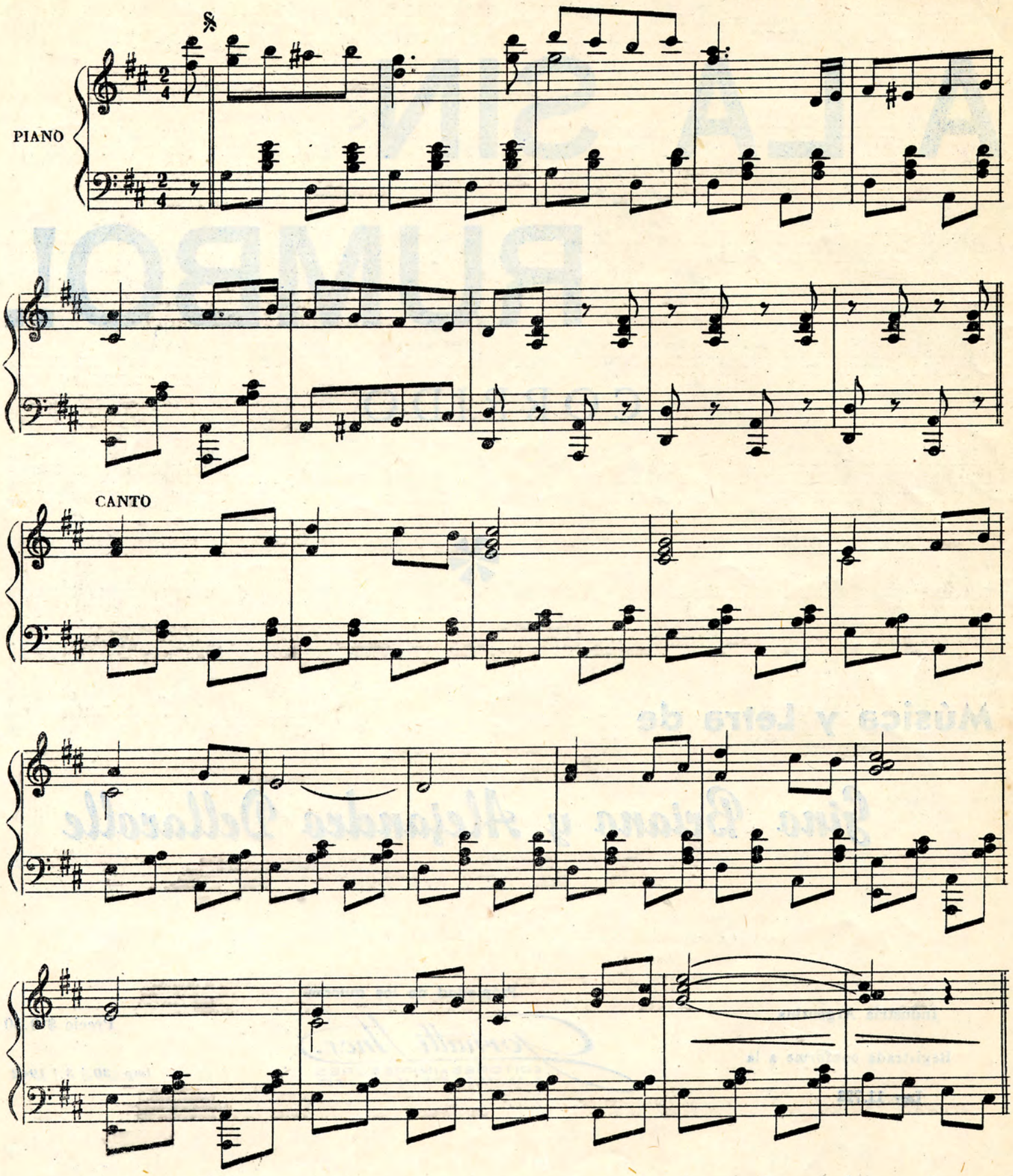

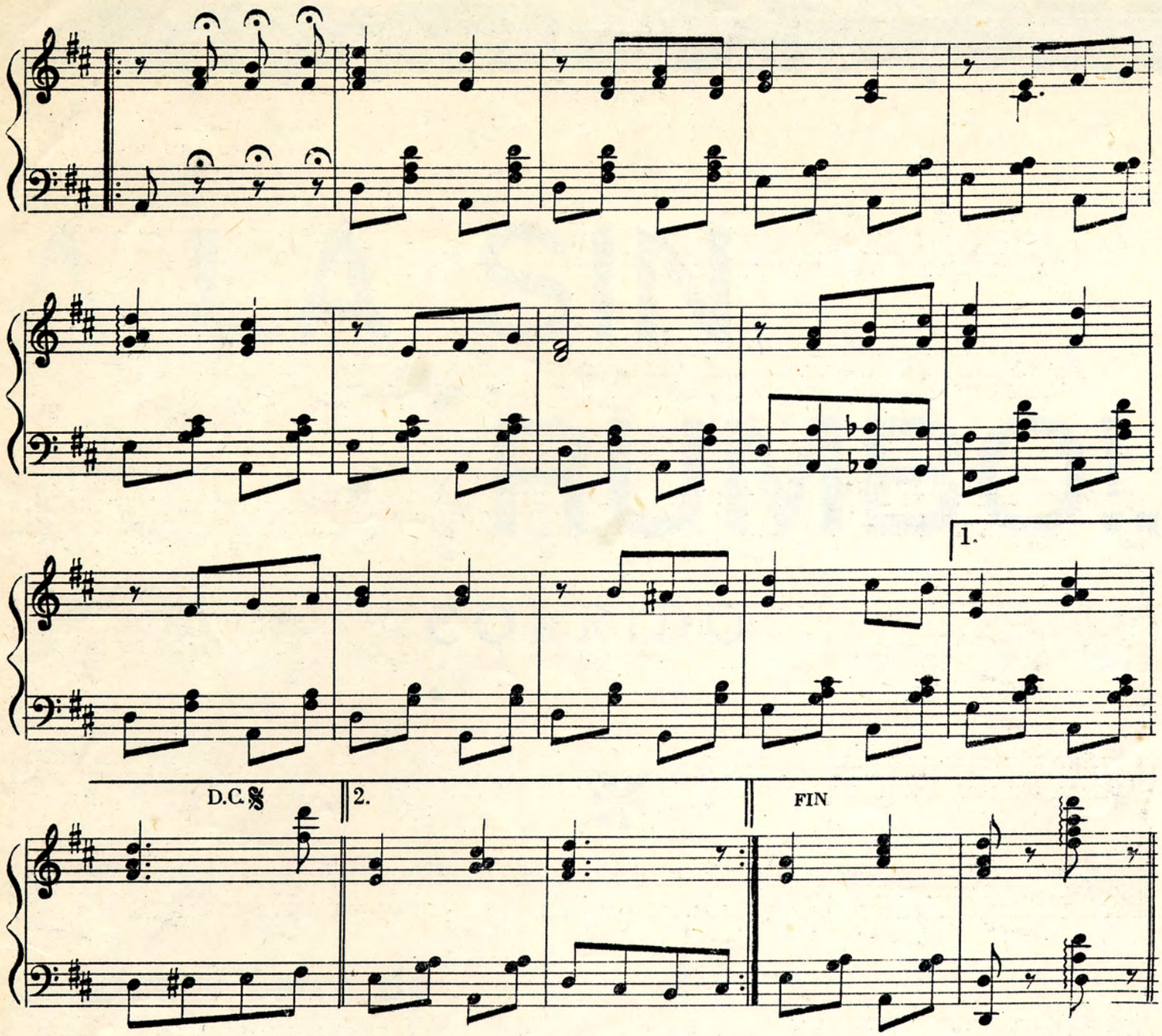

Por esta tierra querida
vagando voy sin destino
buscando nuevos paisajes
buscando nuevos caminos.

A LA SIN RUMBO
yo voy vagando
por esta tierra
de mi querer

A LA SIN RUMBO
siempre sonriente
con el recuerdo
de una mujer.

Por el camino adelante
yo seguiré mi jornada
con la sonrisa en los labios
sin preocuparme por nada.

A LA SIN RUMBO
yo voy vagando...
etc... etc...